

DOCUMENTO N1 (13_3_2013)

Diagrama de colaboración: CU Cargar Clientes

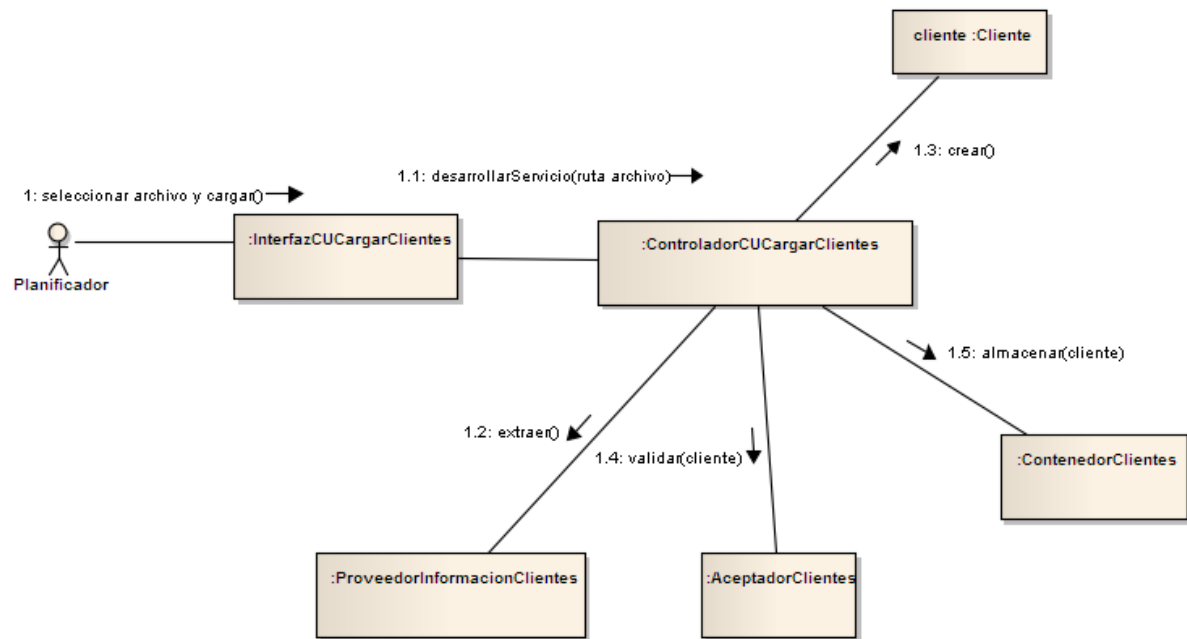

Diagramas de secuencia: CU Cargar Clientes

Detalle general de secuencia Control de servicio de la carga de clientes



Diagrama de clases

Detalle de la relación generalización/especialización clase **ProveedorInformación**

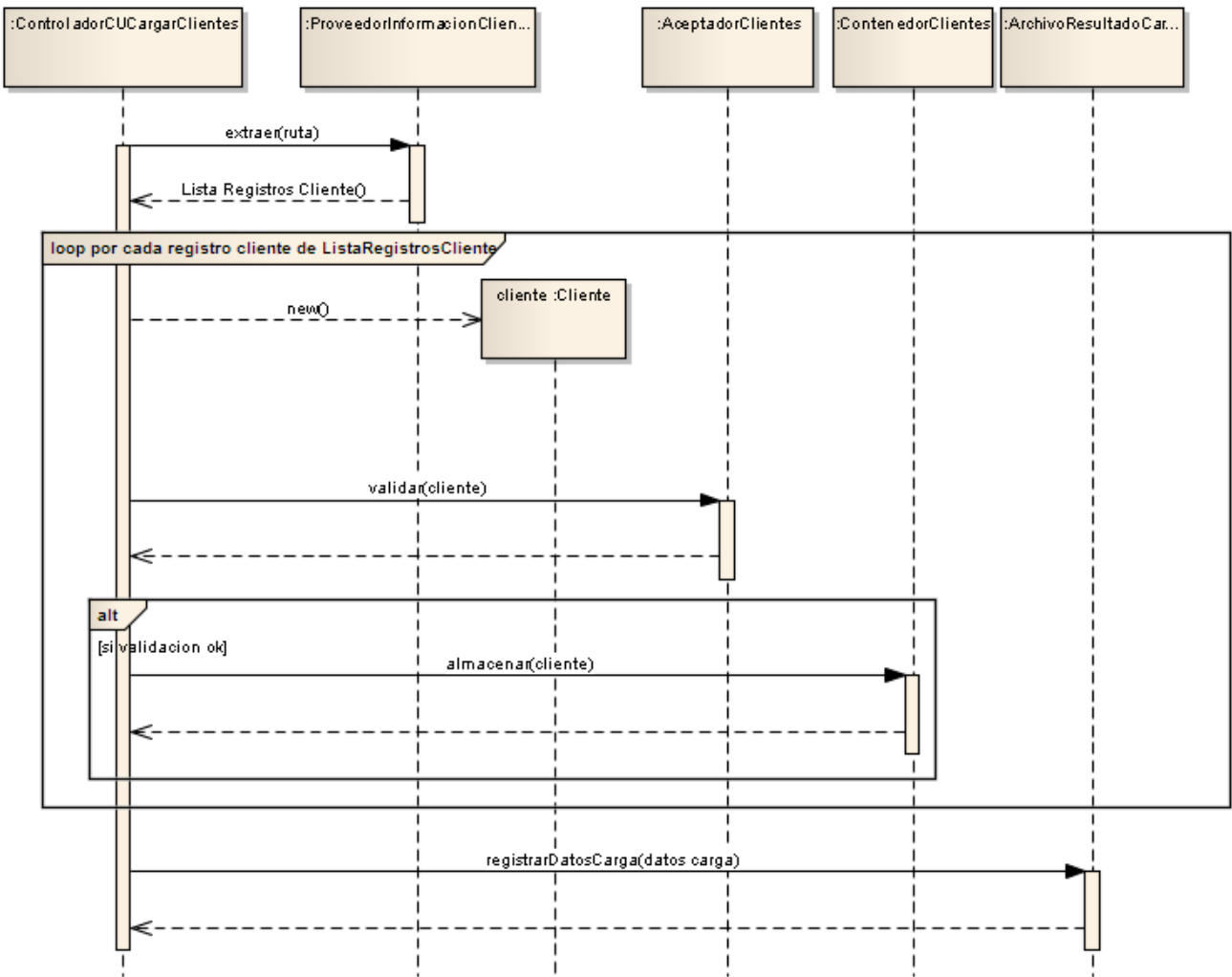

Diagrama de clases

Detalle de clase Venta como clase agregado

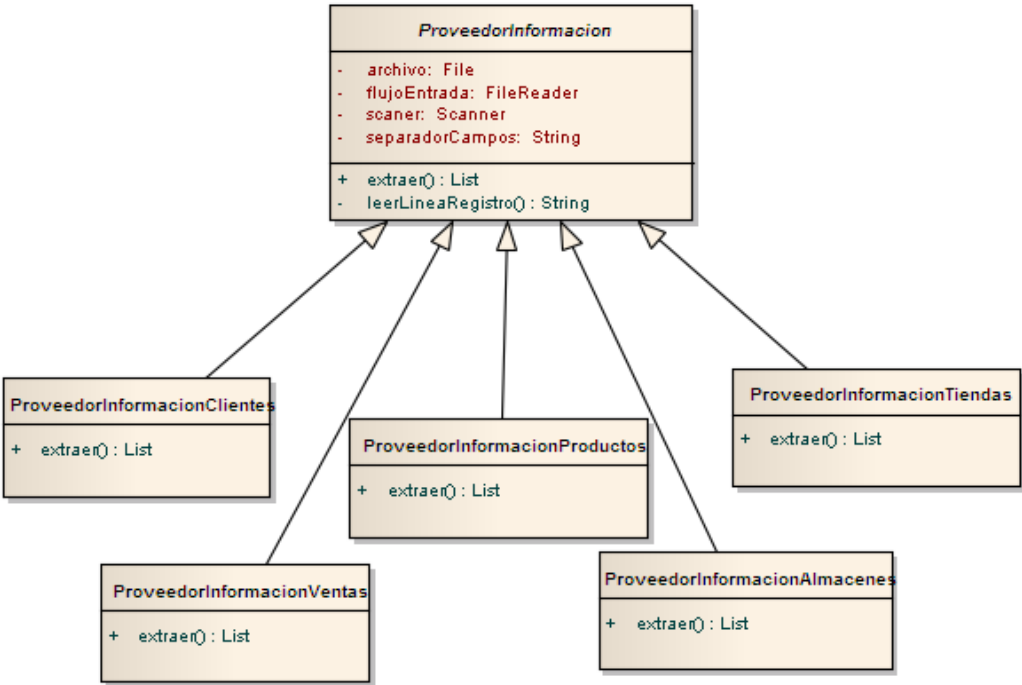
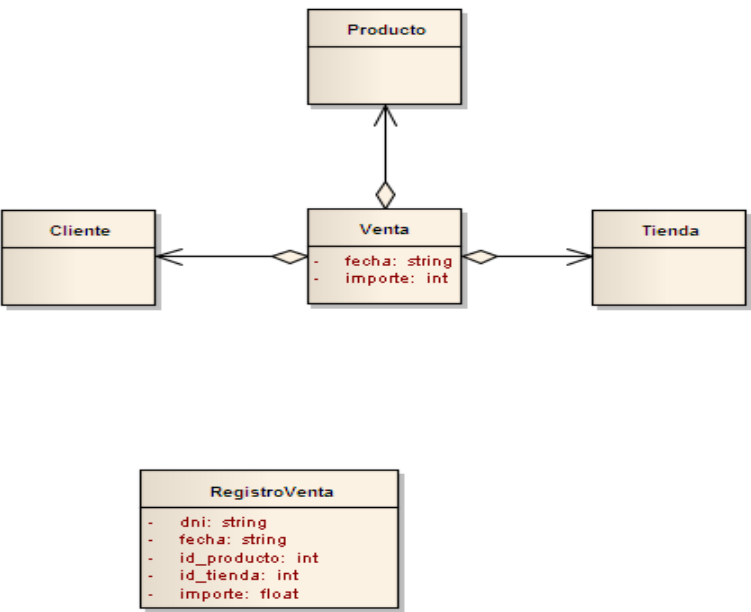

Puntos generales a considerar en la implementación

- Los productos no es necesario que pasen por la fase de Aceptación
- Una venta no será válida si:
 - Falta información del cliente, producto o la tienda
 - No lleva consignado el importe
- Cada error producido se escribirá en un archivo de Log mediante un objeto de tipo **ArchivoLogXX**
- Cada Controlador de Servicio de Carga deberá genera el resultado de la carga de la siguiente forma RC:RE:IE (Ejemplo 34000:4000:0,117)